Bettsystem RESTFUL SLEEP



KATALOG UNGARN

ADA HUNGÁRIA Bútorgyár Kft.
H-9900 Körmend, Rákóczi u. 154.
+36 94 590-100, office.kormend@ada.at

Bettsystem RESTFUL SLEEP

Bettunterbau RS40 (kubisch)
19 cm Boxspringbett



Bettunterbau RS41 (bombiert)
19 cm Boxspringbett



Bettunterbau RS50 (kubisch)
30 cm Boxspringbett



Bettunterbau RS51 (bombiert)
30 cm Boxspringbett



Stoff und Leder

Bettunterbau RS60 (kubisch)
BZR mit Einbaulattenrost 30 cm seitlich zu öffnen

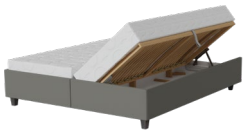

Bettunterbau RS61 (bombiert)
BZR mit Einbaulattenrost 30 cm seitlich zu öffnen

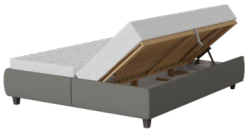

Bettunterbau RS62 (kubisch)
BZR mit Einbaulattenrost 30 cm von vorne zu öffnen



Bettunterbau RS63 (bombiert)
BZR mit Einbaulattenrost 30 cm von vorne zu öffnen



Stoff und Leder

Bettunterbau RS64 (kubisch)
Bettkasten mit Einlegelattenrost 30 cm



Bettunterbau RS65 (bombiert)
Bettkasten mit Einlegelattenrost 30 cm



Bettunterbau RS70 (kubisch)
BZR mit Einbaulattenrost 35 cm seitlich zu öffnen



Bettunterbau RS71 (bombiert)
BZR mit Einbaulattenrost 35 cm seitlich zu öffnen



Stoff und Leder

Bettunterbau RS72 (kubisch)
BZR mit Einbaulattenrost 35 cm von vorne zu öffnen



Bettunterbau RS73 (bombiert)
BZR mit Einbaulattenrost 35 cm von vorne zu öffnen



Bettunterbau RS74 (kubisch)
Bettkasten mit Einlegelattenrost 35 cm



Bettunterbau RS75 (bombiert)
Bettkasten mit Einlegelattenrost 35 cm



Stoff und Leder

Bettsystem RESTFUL SLEEP

Bettunterbau RS80 (kubisch)

BZR mit Einbaulattenrost 40 cm seitlich zu öffnen



Bettunterbau RS81 (bombiert)

BZR mit Einbaulattenrost 40 cm seitlich zu öffnen



Bettunterbau RS82 (kubisch)

BZR mit Einbaulattenrost 40 cm von vorne zu öffnen



Bettunterbau RS83 (bombiert)

BZR mit Einbaulattenrost 40 cm von vorne zu öffnen



Stoff und Leder

Bettunterbau RS84 (kubisch)

Bettkasten mit Einlegelattenrost 40 cm



Bettunterbau RS85 (bombiert)

Bettkasten mit Einlegelattenrost 40 cm



Bettunterbau RS90 (kubisch)

BZR mit Einbaulattenrost 40 cm Optisch geteilt 19+21 cm seitlich zu öffnen



Bettunterbau RS91 (bombiert)

BZR mit Einbaulattenrost 40 cm Optisch geteilt 19+21 cm seitlich zu öffnen



Stoff und Leder

Bettunterbau RS92 (kubisch)

BZR mit Einbaulattenrost 40 cm Optisch geteilt 19+21 cm von vorne zu öffnen



Bettunterbau RS93 (bombiert)

BZR mit Einbaulattenrost 40 cm Optisch geteilt 19+21 cm von vorne zu öffnen



Bettunterbau RS94 (kubisch)

Bettkasten mit Einlegelattenrost 40 cm Optisch geteilt 19+21 cm



Bettunterbau RS95 (bombiert)

Bettkasten mit Einlegelattenrost 40 cm Optisch geteilt 19+21 cm



Stoff und Leder

Bettsystem RESTFUL SLEEP

Kopfhaupt RS01
(Höhen wählbar*: 140; 130; 120; 110 cm)

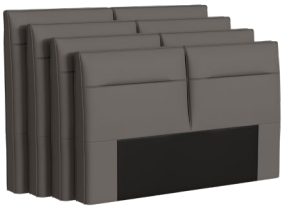

Stoff und Leder

Kopfhaupt RS02
(Höhen wählbar*: 140; 130; 120; 110; 100 cm)

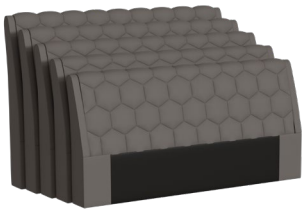

Achtung! Mit Leder nicht möglich!

Kopfhaupt RS03
(Höhen wählbar*: 140; 130; 120; 110; 100; 90 cm)



Stoff und Leder

Kopfhaupt RS04
(Höhen wählbar*: 140; 130; 120 cm)



Stoff und Leder

Kopfhaupt RS05
(Höhen wählbar*: 140; 130; 120; 110; 100; 90 cm)



Achtung! Der Knopf ist nur in Stoff und farblich passendem Kunstleder erhätlich.

Kopfhaupt RS06
(Höhen wählbar*: 140; 130; 120 cm)



Achtung! Mit Leder nicht möglich!

Kopfhaupt RS07
(Höhen wählbar*: 140; 130; 120 cm)



Stoff und Leder

Kopfhaupt RS08
(Höhen wählbar*: 140; 130; 120; 110 cm)



Stoff und Leder

Kopfhaupt RS09
(Höhen wählbar*: 140; 130; 120 cm)



Achtung! Der Knopf ist nur in Stoff und farblich passendem Kunstleder erhätlich.

Kopfhaupt RS10
(Höhen wählbar*: 140; 130; 120; 110; 100; 90 cm)



Achtung! Mit Leder nicht möglich!

*** Bei Bestellung muss die gewünschte Kopfhaupthöhe angeführt werden!**
Ist auf der Bestellung keine Angabe bezüglich der Kopfhaupthöhe ersichtlich, erfolgt die Fertigung automatisch in der Höhe: 120,0 cm

Bei den Kopfhäuten RS01, RS02, RS03, RS05, RS06, RS07, RS09, RS10 sind gegen Aufpreis folgende Lampen wählbar:

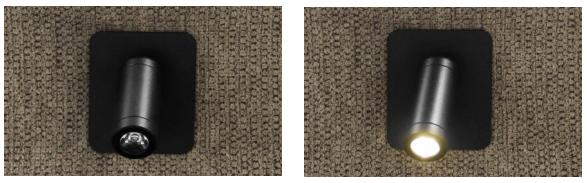

LL01



LL02

Bettsystem RESTFUL SLEEP

Bettunterbau RS40/RS41

Bettunterbau:
stoff- bzw. lederbezogen,
Bettseiten mit Stoffumrandung

Unterfederung:
Tonnentaschenfederkern

Boden/Belüftung:
Lochbodenplatte

ohne Stauraum

Fußoptik:

Füße (10 cm oder 13 cm):
Kunststoff (K109C/S)
Füße (10 cm, 13 cm oder 16 cm):
Holz (H75;H689),
Metall (M102C/S; M136S/E; M289C/S/E; M357C/S; M339C/S/E)



K109C/S H75 H689 M102C/S M136S/E M289C/S/E M357C/S M339C/S/E

Holzart für Füße H75, H689:
Buche - 105L natur,119L wenge,250 schwarz oder
Eiche - 400L

Boxunterbau auch in schwebender Optik erhältlich:
Fuß 10 oder 13 cm: Kunststoff (K012S)

Bei der Bestellung bitte Liegefläche angeben: Liegebreite x Liegelänge



kubisch



bombiert

Aufpreis für Sonderlänge 210 cm bzw. 220 cm:
Aufpreis für Sonderlänge 190 cm:

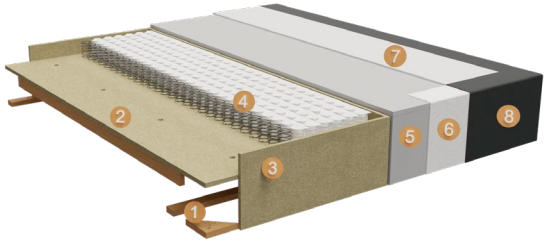

1. Untergestell: Holz
2. gelochte Deckplatte aus SP 18 mm
3. Bettseite aus SP 16 mm
4. Taschenfederkern
5. Schaumumrandung
6. Feinpolsterung: weiche Polstervliesmatte unter dem Bezug
7. Gradlspiegel
8. Bezug

Größe BK RS40

Liegebreite:	**200**	**180**	**160**	**140**	**120**	**100**
Liegelänge:	200	200	200	200	200	200
Gesamtbreite:	206	186	166	146	126	106
Tiefe:	203	203	203	203	203	203
Höhe:	29	29	29	29	29	29

Bettunterbau RS40/RS41

Bettunterbau 3-seitig zum Anbau verschiedener Kopfhäupter

Bettseitenhöhe: 19 cm
Boxspringbett

Größe BK RS41

Alle Maße sind Zirkamaße!	**Liegefläche geteilt**			**Liegefläche im Ganzen**		
Liegebreite:	**200**	**180**	**160**	**140**	**120**	**100**
Liegelänge:	200	200	200	200	200	200
Gesamtbreite:	210	190	170	150	130	110
Tiefe:	205	205	205	205	205	205
Höhe:	29	29	29	29	29	29
Stoffbedarf in m bei B 1,4 m ohne Rapport	2,4	2,4	2,4	2,4	2,4	2,4

Körmend
10.09.2026

Bettsystem RESTFUL SLEEP

Bettunterbau RS50/RS51

Bettunterbau:
stoff- bzw. lederbezogen,
Bettseiten mit Stoffumrandung

Unterfederung:
Tonnentaschenfederkern

Boden/Belüftung:
Lochbodenplatte

ohne Stauraum

Fußoptik:

Füße (10 cm oder 13 cm):
Kunststoff (K109C/S)
Holz (H75;H689),
Metall (M102C/S; M136S/E; M289C/S/E; M357C/S; M339C/S/E)



K109C/S H75 H689 M102C/S M136S/E M289C/S/E M357C/S M339C/S/E

Holzart für Füße H75, H689:
Buche - 105L natur,119L wenge,250 schwarz oder
Eiche - 400L

Boxunterbau auch in schwebender Optik erhältlich:
Fuß 10 oder 13 cm: Kunststoff (K012S)

Bei der Bestellung bitte Liegefläche angeben: Liegebreite x Liegelänge



kubisch



bombiert

Aufpreis für Sonderlänge 210 cm bzw. 220 cm:
Aufpreis für Sonderlänge 190 cm:

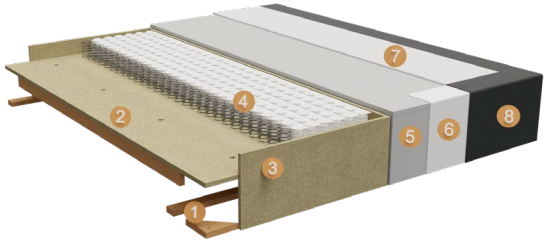

1. Untergestell: Holz
2. gelochte Deckplatte aus SP 18 mm
3. Bettseite aus SP 16 mm
4. Taschenfederkern
5. Schaumumrandung
6. Feinpolsterung: weiche Polstervliesmatte unter dem Bezug
7. Gradlspiegel
8. Bezug

Größe BK RS50

Liegebreite:	**200**	**180**	**160**	**140**	**120**	**100**
Liegelänge:	200	200	200	200	200	200
Gesamtbreite:	206	186	166	146	126	106
Tiefe:	203	203	203	203	203	203
Höhe:	40	40	40	40	40	40

Bettunterbau RS50/RS51

Bettunterbau 3-seitig zum Anbau verschiedener Kopfhäupter

Bettseitenhöhe: 30 cm
Boxspringbett

Alle Maße sind Zirkamaße!	**Liegefläche geteilt**			**Liegefläche im Ganzen**		
Größe BK RS51						
Liegebreite:	**200**	**180**	**160**	**140**	**120**	**100**
Liegelänge:	200	200	200	200	200	200
Gesamtbreite:	210	190	170	150	130	110
Tiefe:	205	205	205	205	205	205
Höhe:	40	40	40	40	40	40
Stoffbedarf in m bei B 1,4 m ohne Rapport	2,6	2,4	2,4	2,4	2,4	2,4

Körmend
10.09.2026

Bettsystem RESTFUL SLEEP

Bettunterbau RS60/RS61

Bettunterbau:
stoff- bzw. lederbezogen,
Bettseiten mit Stoffumrandung

Unterfederung:
Tonnentaschenfederkern

Boden/Belüftung:
Lochbodenplatte

Stauraum mit Einbaulattenrost seitlich zu öffnen
Bettseitenhöhe 30 cm

Fußoptik:

Füße (10 cm oder 13 cm):
Kunststoff (K109C/S)
Holz (H75;H689),
Metall (M102C/S; M136S/E; M289C/S/E; M357C/S; M339C/S/E)



K109C/S H75 H689 M102C/S M136S/E M289C/S/E M357C/S M339C/S/E

Holzart für Füße H75, H689:
Buche - 105L natur,119L wenge,250 schwarz oder
Eiche - 400L

Boxunterbau auch in schwebender Optik erhältlich:
Fuß 10 oder 13 cm: Kunststoff (K012S)

Bei der Bestellung bitte Liegefläche angeben: Liegebreite x Liegelänge



kubisch



bombiert

Aufpreis für Sonderlänge 210 cm bzw. 220 cm:
Aufpreis für Sonderlänge 190 cm:

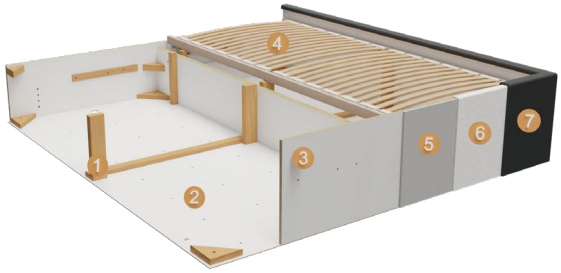

1. Untergestell: Holz
2. gelochte Trägerplatte
3. Bettseite aus SP 16 mm
4. Lattenrost
5. Schaumumrandung
6. Feinpolsterung: weiche Polstervliesmatte unter dem Bezug
7. Bezug

Größe BK RS60

Liegebreite:	**200**	**180**	**160**	**140**	**120**	**100**
Liegelänge:	200	200	200	200	200	200
Gesamtbreite:	208	188	168	148	128	108
Tiefe:	203	203	203	203	203	203
Höhe:	40	40	40	40	40	40

Bettunterbau RS60/RS61

BZR mit Einbaulattenrost seitlich zu öffnen
Bettseitenhöhe: 30 cm

Bettunterbau 3-seitig zum Anbau verschiedener Kopfhäupter

Wählbare Lattenroste: LR1006, LR1230, LR1290, LR1629, LR8510KF, LR8510MO

Aufgrund der besonderen Beschaffenheit die Lattenrost lässt es sich von vorne öffnen: LR1510 , LR1520

Liegehöhe ergibt sich aus: FÜßE+17CM+LR+MATRATZE

Alle Maße sind Zirkamaße!	**Liegefläche geteilt**			**Liegefläche im Ganzen**		
Größe BK RS61						
Liegebreite:	**200**	**180**	**160**	**140**	**120**	**100**
Liegelänge:	200	200	200	200	200	200
Gesamtbreite:	210	190	170	150	130	110
Tiefe:	205	205	205	205	205	205
Höhe:	40	40	40	40	40	40
Stoffbedarf in m bei B 1,4 m ohne Rapport	2,4	2,3	2,3	2,3	2,3	2,3

Körmend
10.09.2026

Bettsystem RESTFUL SLEEP

Bettunterbau RS62/RS63

Bettunterbau:
stoff- bzw. lederbezogen,
Bettseiten mit Stoffumrandung

Unterfederung:
Tonnentaschenfederkern

Boden/Belüftung:
Lochbodenplatte

Stauraum mit Einbaulattenrost von vorne zu öffnen
Bettseitenhöhe 30 cm

Fußoptik:



kubisch



bombiert

Füße (10 cm oder 13 cm):
Kunststoff (K109C/S)
Holz (H75;H689),
Metall (M102C/S; M136S/E; M289C/S/E; M357C/S; M339C/S/E)



K109C/S H75 H689 M102C/S M136S/E M289C/S/E M357C/S M339C/S/E

Holzart für Füße H75, H689:
Buche - 105L natur,119L wenge,250 schwarz oder
Eiche - 400L

Boxunterbau auch in schwebender Optik erhältlich:
Fuß 10 oder 13 cm: Kunststoff (K012S)

Bei der Bestellung bitte Liegefläche angeben: Liegebreite x Liegelänge

Aufpreis für Sonderlänge 210 cm bzw. 220 cm:
Aufpreis für Sonderlänge 190 cm:

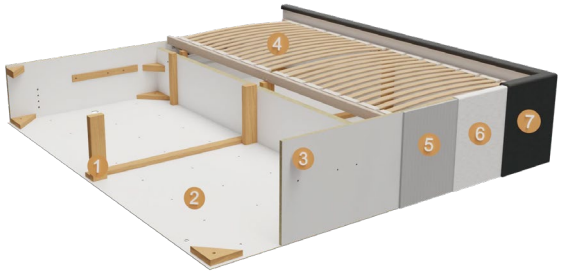

1. Untergestell: Holz
2. gelochte Trägerplatte
3. Bettseite aus SP 16 mm
4. Lattenrost
5. Schaumumrandung
6. Feinpolsterung: weiche Polstervliesmatte unter dem Bezug
7. Bezug

Größe BK RS62

Liegebreite:	**200**	**180**	**160**
Liegelänge:	200	200	200
Gesamtbreite:	208	188	168
Tiefe:	203	203	203
Höhe:	40	40	40

Bettunterbau RS62/RS63	Bettunterbau 3-seitig zum Anbau verschiedener Kopfhäupter
	Wählbare Lattenroste: LR1105, LR7100
BZR mit Einbaulattenrost von vorne zu öffnen Bettseitenhöhe: 30 cm	**Liegehöhe ergibt sich aus: FÜßE+17CM+LR+MATRATZE**
Alle Maße sind Zirkamaße!	**Liegefläche geteilt**

Größe BK RS63

Liegebreite:	**200**	**180**	**160**
Liegelänge:	200	200	200
Gesamtbreite:	210	190	170
Tiefe:	205	205	205
Höhe:	40	40	40

Stoffbedarf in m bei B 1,4 m ohne Rapport	2,4	2,3	2,3

Körmend
10.09.2026

Bettsystem RESTFUL SLEEP

Bettunterbau RS64/RS65

Bettunterbau:
stoff- bzw. lederbezogen,
Bettseiten mit Stoffumrandung

Boden/Belüftung:
Lochbodenplatte

Bettkasten mit Einlegelattensrost
Bettseitenhöhe: 30 cm



kubisch



bombiert

Aufpreis für Sonderlänge 210 cm bzw. 220 cm:
Aufpreis für Sonderlänge 190 cm:

Fußoptik:

Füße (10 cm oder 13 cm):
Kunststoff (K109C/S)
Holz (H75;H689),
Metall (M102C/S; M136S/E; M289C/S/E; M357C/S; M339C/S/E)



K109C/S H75 H689 M102C/S M136S/E M289C/S/E M357C/S M339C/S/E

Holzart für Füße H75, H689:
Buche - 105L natur,119L wenge,250 schwarz oder
Eiche - 400L

Boxunterbau auch in schwebender Optik erhältlich:
Fuß 10 oder 13 cm: Kunststoff (K012S)

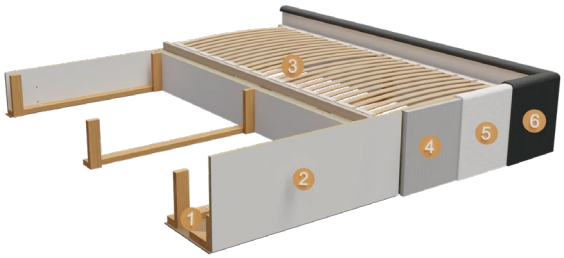

1. Untergestell: Holz
2. Bettseite aus SP 16 mm
3. Lattenrost
4. Schaumumrandung
5. Feinpolsterung: weiche Polstervliesmatte unter dem Bezug
6. Bezug

Bei der Bestellung bitte Liegefläche angeben: Liegebreite x Liegelänge

Größe BK RS64

Liegebreite:	**200**	**180**	**160**	**140**	**120**	**100**
Liegelänge:	200	200	200	200	200	200
Gesamtbreite:	208	188	168	148	128	108
Tiefe:	203	203	203	203	203	203
Höhe:	40	40	40	40	40	40

Bettunterbau RS64/RS65

BZR mit Einlegelattenrost
Bettseitenhöhe: 30 cm

Bettunterbau 3-seitig zum Anbau verschiedener Kopfhäupter

Liegehöhe ergibt sich aus: FÜßE+17CM+LR+MATRATZE

Alle Maße sind Zirkamaße!	**Liegefläche geteilt**			**Liegefläche im Ganzen**		
Größe BK RS65						
Liegebreite:	**200**	**180**	**160**	**140**	**120**	**100**
Liegelänge:	200	200	200	200	200	200
Gesamtbreite:	210	190	170	150	130	110
Tiefe:	205	205	205	205	205	205
Höhe:	40	40	40	40	40	40
Stoffbedarf in m bei B 1,4 m ohne Rapport	2,4	2,3	2,3	2,3	2,3	2,3

Körmend
10.09.2026

Bettsystem RESTFUL SLEEP

Bettunterbau RS70/RS71

Bettunterbau:
stoff- bzw. lederbezogen,
Bettseiten mit Stoffumrandung

Boden/Belüftung:
Lochbodenplatte

Stauraum mit Einbaulattenrost seitlich zu öffnen
Bettseitenhöhe 35 cm



kubisch



bombiert

Fußoptik:

Füße (10 cm oder 13 cm):
Kunststoff (K109C/S)
Holz (H75;H689),
Metall (M102C/S; M136S/E; M289C/S/E; M357C/S; M339C/S/E)



K109C/S H75 H689 M102C/S M136S/E M289C/S/E M357C/S M339C/S/E

Holzart für Füße H75, H689:
Buche - 105L natur,119L wenge,250 schwarz oder
Eiche - 400L

Boxunterbau auch in schwebender Optik erhältlich:
Fuß 10 oder 13 cm: Kunststoff (K012S)

Bei der Bestellung bitte Liegefläche angeben: Liegebreite x Liegelänge

Aufpreis für Sonderlänge 210 cm bzw. 220 cm:
Aufpreis für Sonderlänge 190 cm:

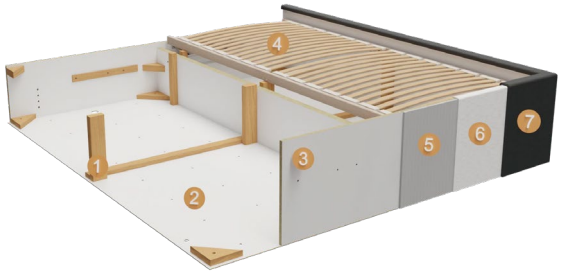

1. Untergestell: Holz
2. gelochte Trägerplatte
3. Bettseite aus SP 16 mm
4. Lattenrost
5. Schaumumrandung
6. Feinpolsterung: weiche Polstervliesmatte unter dem Bezug
7. Bezug

Größe BK RS70

Liegebreite:	**200**	**180**	**160**	**140**	**120**	**100**
Liegelänge:	200	200	200	200	200	200
Gesamtbreite:	208	188	168	148	128	108
Tiefe:	203	203	203	203	203	203
Höhe:	45	45	45	45	45	45

Bettunterbau RS70/RS71

BZR mit Einbaulattenrost seitlich zu öffnen
Bettseitenhöhe: 35 cm

Bettunterbau 3-seitig zum Anbau verschiedener Kopfhäupter

Wählbare Lattenroste: LR1006, LR1230, LR1290, LR1629, LR8510KF, LR8510MO
Aufgrund der besonderen Beschaffenheit die Lattenrost lässt es sich von vorne öffnen: LR1510 , LR1520

Liegehöhe ergibt sich aus: FÜßE+22CM+LR+MATRATZE

Alle Maße sind Zirkamaße!	**Liegefläche geteilt**			**Liegefläche im Ganzen**		
Größe BK RS71						
Liegebreite:	**200**	**180**	**160**	**140**	**120**	**100**
Liegelänge:	200	200	200	200	200	200
Gesamtbreite:	210	190	170	150	130	110
Tiefe:	205	205	205	205	205	205
Höhe:	45	45	45	45	45	45
Stoffbedarf in m bei B 1,4 m ohne Rapport	3,3	3,2	3,1	3,7	3,5	3,3

Körmend
10.09.2026

Bettsystem RESTFUL SLEEP

Bettunterbau RS72/RS73

Bettunterbau:
stoff- bzw. lederbezogen,
Bettseiten mit Stoffumrandung

Boden/Belüftung:
Lochbodenplatte

Stauraum mit Einbaulattenrost von vorne zu öffnen
Bettseitenhöhe 35 cm



kubisch



bombiert

Aufpreis für Sonderlänge 210 cm bzw. 220 cm:
Aufpreis für Sonderlänge 190 cm:

Fußoptik:

Füße (10 cm oder 13 cm):
Kunststoff (K109C/S)
Holz (H75;H689),
Metall (M102C/S; M136S/E; M289C/S/E; M357C/S; M339C/S/E)



K109C/S H75 H689 M102C/S M136S/E M289C/S/E M357C/S M339C/S/E



1. Untergestell: Holz
2. gelochte Trägerplatte
3. Bettseite aus SP 16 mm
4. Lattenrost
5. Schaumumrandung
6. Feinpolsterung: weiche Polstervliesmatte unter dem Bezug
7. Bezug

Holzart für Füße H75, H689:
Buche - 105L natur,119L wenge,250 schwarz oder
Eiche - 400L
Boxunterbau auch in schwebender Optik erhältlich:
Fuß 10 oder 13 cm: Kunststoff (K012S)

Bei der Bestellung bitte Liegefläche angeben: Liegebreite x Liegelänge

Größe BK RS72

Liegebreite:	**200**	**180**	**160**
Liegelänge:	200	200	200
Gesamtbreite:	208	188	168
Tiefe:	203	203	203
Höhe:	45	45	45

Bettunterbau RS72/RS73

BZR mit Einbaulattenrost von vorne zu öffnen
Bettseitenhöhe: 35 cm

Alle Maße sind Zirkamaße!

Bettunterbau 3-seitig zum Anbau verschiedener Kopfhäupter

Wählbare Lattenroste: LR1105, LR7100

Liegehöhe ergibt sich aus: FÜßE+22CM+LR+MATRATZE

Liegefläche geteilt

Größe BK RS73

Liegebreite:	**200**	**180**	**160**
Liegelänge:	200	200	200
Gesamtbreite:	210	190	170
Tiefe:	205	205	205
Höhe:	45	45	45

Stoffbedarf in m bei B 1,4 m ohne Rapport	3,3	3,2	3,1

Körmend
10.09.2026

Bettsystem RESTFUL SLEEP

Bettunterbau RS74/RS75

Bettunterbau:
stoff- bzw. lederbezogen,
Bettseiten mit Stoffumrandung

Boden/Belüftung:
Lochbodenplatte

Bettkasten mit Einlegelattensrost
Bettseitenhöhe: 35 cm



kubisch



bombiert

Fußoptik:

Füße (10 cm oder 13 cm):
Kunststoff (K109C/S)
Holz (H75;H689),
Metall (M102C/S; M136S/E; M289C/S/E; M357C/S; M339C/S/E)



K109C/S H75 H689 M102C/S M136S/E M289C/S/E M357C/S M339C/S/E

Holzart für Füße H75, H689:
Buche - 105L natur,119L wenge,250 schwarz oder
Eiche - 400L

Boxunterbau auch in schwebender Optik erhältlich:
Fuß 10 oder 13 cm: Kunststoff (K012S)

Bei der Bestellung bitte Liegefläche angeben: Liegebreite x Liegelänge

Aufpreis für Sonderlänge 210 cm bzw. 220 cm:
Aufpreis für Sonderlänge 190 cm:

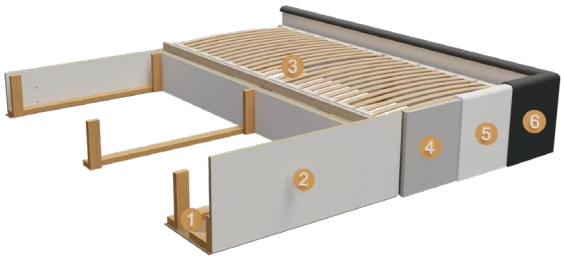

1. Untergestell: Holz
2. Bettseite aus SP 16 mm
3. Lattenrost
4. Schaumumrandung
5. Feinpolsterung: weiche Polstervliesmatte unter dem Bezug
6. Bezug

Größe BK RS74

Liegebreite:	**200**	**180**	**160**	**140**	**120**	**100**
Liegelänge:	200	200	200	200	200	200
Gesamtbreite:	208	188	168	148	128	108
Tiefe:	203	203	203	203	203	203
Höhe:	45	45	45	45	45	45

Bettunterbau RS74/RS75

BK mit Einlegelattenrost
Bettseitenhöhe: 35 cm

Bettunterbau 3-seitig zum Anbau verschiedener Kopfhäupter

Liegehöhe ergibt sich aus: FÜßE+22CM+LR+MATRATZE

Alle Maße sind Zirkamaße!	**Liegefläche geteilt**			**Liegefläche im Ganzen**		
Größe BK RS75						
Liegebreite:	**200**	**180**	**160**	**140**	**120**	**100**
Liegelänge:	200	200	200	200	200	200
Gesamtbreite:	210	190	170	150	130	110
Tiefe:	205	205	205	205	205	205
Höhe:	45	45	45	45	45	45
Stoffbedarf in m bei B 1,4 m ohne Rapport	3,3	3,2	3,1	3,7	3,5	3,3

Körmend
10.09.2026

Bettsystem RESTFUL SLEEP

Bettunterbau RS80/RS81

Bettunterbau:
stoff- bzw. lederbezogen,
Bettseiten mit Stoffumrandung

Boden/Belüftung:
Lochbodenplatte

Stauraum mit Einbaulattenrost seitlich zu öffnen
Bettseitenhöhe 40 cm



kubisch



bombiert

Fußoptik:

Füße (10 cm oder 13 cm):
Kunststoff (K109C/S)
Holz (H75;H689),
Metall (M102C/S; M136S/E; M289C/S/E; M357C/S; M339C/S/E)



K109C/S H75 H689 M102C/S M136S/E M289C/S/E M357C/S M339C/S/E

Holzart für Füße H75, H689:
Buche - 105L natur,119L wenge,250 schwarz oder
Eiche - 400L

Boxunterbau auch in schwebender Optik erhältlich:
Fuß 10 oder 13 cm: Kunststoff (K012S)

Aufpreis für Sonderlänge 210 cm bzw. 220 cm:
Aufpreis für Sonderlänge 190 cm:



1. Untergestell: Holz
2. gelochte Trägerplatte
3. Bettseite aus SP 16 mm
4. Lattenrost
5. Schaumumrandung
6. Feinpolsterung: weiche Polstervliesmatte unter dem Bezug
7. Bezug

Bei der Bestellung bitte Liegefläche angeben: Liegebreite x Liegelänge

Größe BK RS80

Liegebreite:	**200**	**180**	**160**	**140**	**120**	**100**
Liegelänge:	200	200	200	200	200	200
Gesamtbreite:	208	188	168	148	128	108
Tiefe:	203	203	203	203	203	203
Höhe:	50	50	50	50	50	50

Bettunterbau RS80/RS81

BZR mit Einbaulattenrost seitlich zu öffnen
Bettseitenhöhe: 40 cm

Bettunterbau 3-seitig zum Anbau verschiedener Kopfhäupter

Wählbare Lattenroste: LR1006, LR1230, LR1290, LR1629, LR8510KF, LR8510MO

Aufgrund der besonderen Beschaffenheit die Lattenrost lässt es sich von vorne öffnen: LR1510 , LR1520

Liegehöhe ergibt sich aus: FÜßE+27CM+LR+MATRATZE

Alle Maße sind Zirkamaße!	**Liegefläche geteilt**			**Liegefläche im Ganzen**		
Größe BK RS81						
Liegebreite:	**200**	**180**	**160**	**140**	**120**	**100**
Liegelänge:	200	200	200	200	200	200
Gesamtbreite:	210	190	170	150	130	110
Tiefe:	205	205	205	205	205	205
Höhe:	50	50	50	50	50	50
Stoffbedarf in m bei B 1,4 m ohne Rapport	3,4	3,3	3,2	3,9	3,6	3,4

Körmend
10.09.2026

Bettsystem RESTFUL SLEEP

Bettunterbau RS82/RS83

Bettunterbau:
stoff- bzw. lederbezogen,
Bettseiten mit Stoffumrandung

Boden/Belüftung:
Lochbodenplatte

Stauraum mit Einbaulattenrost von vorne zu öffnen
Bettseitenhöhe 40 cm



kubisch



bombiert

Fußoptik:

Füße (10 cm oder 13 cm):
Kunststoff (K109C/S)
Holz (H75;H689),
Metall (M102C/S; M136S/E; M289C/S/E; M357C/S; M339C/S/E)

Aufpreis für Sonderlänge 210 cm bzw. 220 cm:
Aufpreis für Sonderlänge 190 cm:



K109C/S H75 H689 M102C/S M136S/E M289C/S/E M357C/S M339C/S/E

Holzart für Füße H75, H689:
Buche - 105L natur,119L wenge,250 schwarz oder
Eiche - 400L
Boxunterbau auch in schwebender Optik erhältlich:
Fuß 10 oder 13 cm: Kunststoff (K012S)

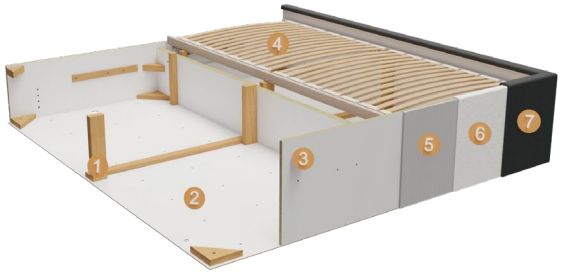

1. Untergestell: Holz
2. gelochte Trägerplatte
3. Bettseite aus SP 16 mm
4. Lattenrost
5. Schaumumrandung
6. Feinpolsterung: weiche Polstervliesmatte unter dem Bezug
7. Bezug

Bei der Bestellung bitte Liegefläche angeben: Liegebreite x Liegelänge

Größe BK RS82

Liegebreite:	**200**	**180**	**160**
Liegelänge:	200	200	200
Gesamtbreite:	208	188	168
Tiefe:	203	203	203
Höhe:	50	50	50

Bettunterbau RS82/RS83

BZR mit Einbaulattenrost von vorne zu öffnen
Bettseitenhöhe: 40 cm

Alle Maße sind Zirkamaße!

Bettunterbau 3-seitig zum Anbau verschiedener Kopfhäupter

Wählbare Lattenroste: LR1105, LR7100

Liegehöhe ergibt sich aus: FÜßE+27CM+LR+MATRATZE

Liegefläche geteilt

Größe BK RS83

Liegebreite:	**200**	**180**	**160**
Liegelänge:	200	200	200
Gesamtbreite:	210	190	170
Tiefe:	205	205	205
Höhe:	50	50	50

Stoffbedarf in m bei B 1,4 m ohne Rapport	3,4	3,3	3,2

Körmend
10.09.2026

Bettsystem RESTFUL SLEEP

Bettunterbau RS84/RS85

Bettunterbau:
stoff- bzw. lederbezogen,
Bettseiten mit Stoffumrandung

Boden/Belüftung:
Lochbodenplatte

Bettkasten mit Einlegelattensrost
Bettseitenhöhe: 40 cm



kubisch



bombiert

Fußoptik:

Füße (10 cm oder 13 cm):
Kunststoff (K109C/S)
Holz (H75;H689),
Metall (M102C/S; M136S/E; M289C/S/E; M357C/S; M339C/S/E)



K109C/S H75 H689 M102C/S M136S/E M289C/S/E M357C/S M339C/S/E

Aufpreis für Sonderlänge 210 cm bzw. 220 cm:
Aufpreis für Sonderlänge 190 cm:



1. Untergestell: Holz
2. Bettseite aus SP 16 mm
3. Lattenrost
4. Schaumumrandung
5. Feinpolsterung: weiche Polstervliesmatte unter dem Bezug
6. Bezug

Holzart für Füße H75, H689:
Buche - 105L natur,119L wenge,250 schwarz oder
Eiche - 400L

Boxunterbau auch in schwebender Optik erhältlich:
Fuß 10 oder 13 cm: Kunststoff (K012S)

Bei der Bestellung bitte Liegefläche angeben: Liegebreite x Liegelänge

Größe BK RS84

Liegebreite:	**200**	**180**	**160**	**140**	**120**	**100**
Liegelänge:	200	200	200	200	200	200
Gesamtbreite:	208	188	168	148	128	108
Tiefe:	203	203	203	203	203	203
Höhe:	50	50	50	50	50	50

Bettunterbau RS84/RS85

BK mit Einlegelattenrost
Bettseitenhöhe: 40 cm

Bettunterbau 3-seitig zum Anbau verschiedener Kopfhäupter

Liegehöhe ergibt sich aus: FÜßE+27CM+LR+MATRATZE

Alle Maße sind Zirkamaße!	**Liegefläche geteilt**			**Liegefläche im Ganzen**		
Größe BK RS85						
Liegebreite:	**200**	**180**	**160**	**140**	**120**	**100**
Liegelänge:	200	200	200	200	200	200
Gesamtbreite:	208	188	168	148	128	108
Tiefe:	203	203	203	203	203	203
Höhe:	50	50	50	50	50	50
Stoffbedarf in m bei B 1,4 m ohne Rapport	3,4	3,3	3,2	3,9	3,6	3,4

Körmend
10.09.2026

Bettsystem RESTFUL SLEEP

Bettunterbau RS90/RS91

Bettunterbau:
stoff- bzw. lederbezogen,
Bettseiten mit Stoffumrandung

Boden/Belüftung:
Lochbodenplatte

Stauraum mit Einbaulattenrost seitlich zu öffnen
Bettseitenhöhe 40 cm Optisch geteilt 19+21 cm



kubisch



bombiert

Fußoptik:

Füße (10 cm oder 13 cm):
Kunststoff (K109C/S)
Holz (H75;H689),
Metall (M102C/S; M136S/E; M289C/S/E; M357C/S; M339C/S/E)

Boxunterbau auch in schwebender Optik erhältlich:



K109C/S H75 H689 M102C/S M136S/E M289C/S/E M357C/S M339C/S/E

Holzart für Füße H75, H689:
Buche - 105L natur,119L wenge,250 schwarz oder
Eiche - 400L

Fuß 10 oder 13 cm: Kunststoff (K012S)

Aufpreis für Sonderlänge 210 cm bzw. 220 cm:
Aufpreis für Sonderlänge 190 cm:

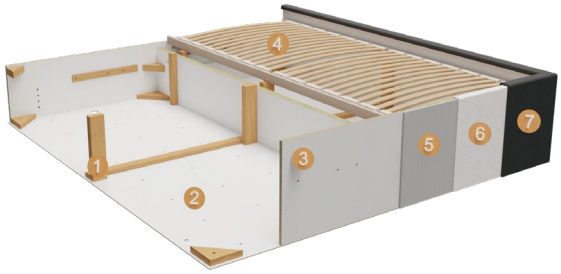

1. Untergestell: Holz
2. gelochte Trägerplatte
3. Bettseite aus SP 16 mm
4. Lattenrost
5. Schaumumrandung
6. Feinpolsterung: weiche Polstervliesmatte unter dem Bezug
7. Bezug

Bei der Bestellung bitte Liegefläche angeben: Liegebreite x Liegelänge

Größe BK RS90

Liegebreite:	**200**	**180**	**160**	**140**	**120**	**100**
Liegelänge:	200	200	200	200	200	200
Gesamtbreite:	208	188	168	148	128	108
Tiefe:	203	203	203	203	203	203
Höhe:	50	50	50	50	50	50

Bettunterbau RS90/RS91

BZR mit Einbaulattenrost seitlich zu öffnen
Bettseitenhöhe: 40 cm
Optisch geteilt 19+21 cm

Bettunterbau 3-seitig zum Anbau verschiedener Kopfhäupter

Wählbare Lattenroste: LR1006, LR1230, LR1290, LR1629, LR8510KF, LR8510MO

Aufgrund der besonderen Beschaffenheit die Lattenrost lässt es sich von vorne öffnen: LR1510 , LR1520

Liegehöhe ergibt sich aus: FÜßE+27CM+LR+MATRATZE

Alle Maße sind Zirkamaße!	**Liegefläche geteilt**			**Liegefläche im Ganzen**		
Größe BK RS91						
Liegebreite:	**200**	**180**	**160**	**140**	**120**	**100**
Liegelänge:	200	200	200	200	200	200
Gesamtbreite:	210	190	170	150	130	110
Tiefe:	205	205	205	205	205	205
Höhe:	50	50	50	50	50	50
Stoffbedarf in m bei B 1,4 m ohne Rapport	3,4	3,3	3,2	3,8	3,6	3,4

Körmend
10.09.2026

Bettsystem RESTFUL SLEEP

Bettunterbau RS92/RS93

Bettunterbau:
stoff- bzw. lederbezogen,
Bettseiten mit Stoffumrandung

Boden/Belüftung:
Lochbodenplatte

Stauraum mit Einbaulattenrost von vorne zu öffnen
Bettseitenhöhe 40 cm Optisch geteilt 19 + 21 cm



kubisch



bombiert

Fußoptik:

Füße (10 cm oder 13 cm):
Kunststoff (K109C/S)
Holz (H75;H689),
Metall (M102C/S; M136S/E; M289C/S/E; M357C/S; M339C/S/E)



K109C/S H75 H689 M102C/S M136S/E M289C/S/E M357C/S M339C/S/E

Aufpreis für Sonderlänge 210 cm bzw. 220 cm:
Aufpreis für Sonderlänge 190 cm:



1. Untergestell: Holz
2. gelochte Trägerplatte
3. Bettseite aus SP 16 mm
4. Lattenrost
5. Schaumumrandung
6. Feinpolsterung: weiche Polstervliesmatte unter dem Bezug
7. Bezug

Holzart für Füße H75, H689:
Buche - 105L natur,119L wenge,250 schwarz oder
Eiche - 400L

Boxunterbau auch in schwebender Optik erhältlich:
Fuß 10 oder 13 cm: Kunststoff (K012S)

Bei der Bestellung bitte Liegefläche angeben: Liegebreite x Liegelänge

Größe BK RS92

Liegebreite:	**200**	**180**	**160**
Liegelänge:	200	200	200
Gesamtbreite:	208	188	168
Tiefe:	203	203	203
Höhe:	50	50	50

Bettunterbau RS92/RS93

BZR mit Einbaulattenrost von vorne zu öffnen
Bettseitenhöhe: 40 cm
Optisch geteilt 19+21 cm

Alle Maße sind Zirkamaße!

Bettunterbau 3-seitig zum Anbau verschiedener Kopfhäupter

Wählbare Lattenroste: LR1105, LR7100

Liegehöhe ergibt sich aus: FÜßE+27CM+LR+MATRATZE

Liegefläche geteilt

Größe BK RS92

Liegebreite:	**200**	**180**	**160**
Liegelänge:	200	200	200
Gesamtbreite:	210	190	170
Tiefe:	205	205	205
Höhe:	50	50	50

Stoffbedarf in m bei B 1,4 m ohne Rapport	3,4	3,3	3,2

Körmend
10.09.2026

Bettsystem RESTFUL SLEEP

Bettunterbau RS94/RS95

Bettunterbau:
stoff- bzw. lederbezogen,
Bettseiten mit Stoffumrandung

Boden/Belüftung:
Lochbodenplatte

Bettkasten mit Einlegelattensrost
Bettseitenhöhe 40 cm Optisch geteilt 19 + 21 cm



kubisch



bombiert

Aufpreis für Sonderlänge 210 cm bzw. 220 cm:
Aufpreis für Sonderlänge 190 cm:

Fußoptik:

Füße (10 cm oder 13 cm):
Kunststoff (K109C/S)
Holz (H75;H689),
Metall (M102C/S; M136S/E; M289C/S/E; M357C/S; M339C/S/E)



K109C/S H75 H689 M102C/S M136S/E M289C/S/E M357C/S M339C/S/E

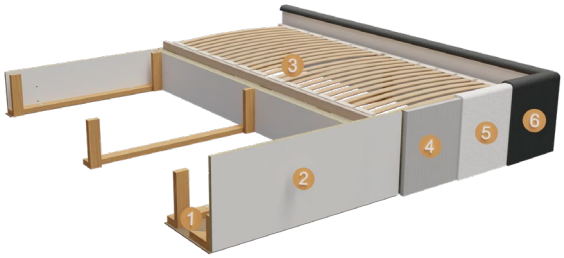

1. Untergestell: Holz
2. Bettseite aus SP 16 mm
3. Lattenrost
4. Schaumumrandung
5. Feinpolsterung: weiche Polstervliesmatte unter dem Bezug
6. Bezug

Holzart für Füße H75, H689:
Buche - 105L natur,119L wenge,250 schwarz oder
Eiche - 400L
Boxunterbau auch in schwebender Optik erhältlich:
Fuß 10 oder 13 cm: Kunststoff (K012S)

Bei der Bestellung bitte Liegefläche angeben: Liegebreite x Liegelänge

Größe BK RS94

Liegebreite:	**200**	**180**	**160**	**140**	**120**	**100**
Liegelänge:	200	200	200	200	200	200
Gesamtbreite:	208	188	168	148	128	108
Tiefe:	203	203	203	203	203	203
Höhe:	50	50	50	50	50	50

Bettunterbau RS94/RS95

BK mit Einlegelattenrost
Bettseitenhöhe: 40 cm
Optisch geteilt 19+21 cm

Bettunterbau 3-seitig zum Anbau verschiedener Kopfhäupter

Liegehöhe ergibt sich aus: FÜßE+27CM+LR+MATRATZE

Alle Maße sind Zirkamaße!	**Liegefläche geteilt**			**Liegefläche im Ganzen**		
Größe BK RS95						
Liegebreite:	**200**	**180**	**160**	**140**	**120**	**100**
Liegelänge:	200	200	200	200	200	200
Gesamtbreite:	210	190	170	150	130	110
Tiefe:	205	205	205	205	205	205
Höhe:	50	50	50	50	50	50
Stoffbedarf in m bei B 1,4 m ohne Rapport	3,4	3,3	3,2	3,8	3,6	3,4

Körmend
10.09.2026

Bettsystem RESTFUL SLEEP

Kopfhaupt RS01

Alle Maße sind Zirkamaße!

Kopfhaupt:
stoff- bzw. lederbezogen
mit Schaumpolsterung
und Polstervliesauflage

*** Bei Bestellung muss die gewünschte Kopfhaupthöhe angeführt werden!
Ist auf der Bestellung keine Angabe bezüglich der Kopfhaupthöhe ersichtlich,
erfolgt die Fertigung automatisch in der Höhe: 120,0 cm**

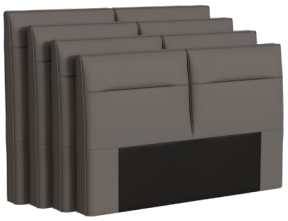

Aufpreis für Lampe (LL01)

Aufpreis für Lampe mit USB (LL02)

für Liegefläche:	**200**	**180**	**160**	**140**	**120**	**100**
Breite:	212	192	172	152	132	132
Tiefe:	18	18	18	18	18	18
Höhen wählbar*:	140, 130, 120, 110					
Stoffbedarf in m bei B 1,4 m ohne Rapport	3,0	2,8	2,6	2,4	2,1	2,0

Kopfhaupt RS02

Alle Maße sind Zirkamaße!

Kopfhaupt:
stoffbezogen
mit Schaumpolsterung
und Polstervliesauflage

*** Bei Bestellung muss die gewünschte Kopfhaupthöhe angeführt werden!
Ist auf der Bestellung keine Angabe bezüglich der Kopfhaupthöhe ersichtlich,
erfolgt die Fertigung automatisch in der Höhe: 120,0 cm**

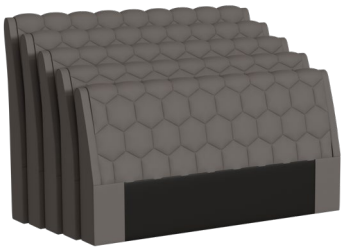

Aufpreis für Lampe (LL01)

Aufpreis für Lampe mit USB (LL02)

für Liegefläche:	**200**	**180**	**160**	**140**	**120**	**100**
Breite:	212	192	172	152	132	112
Tiefe:	18	18	18	18	18	18
Höhen wählbar*:	140, 130, 120, 110, 100					
Stoffbedarf in m bei B 1,4 m ohne Rapport	3,6	3,6	3,2	3,1	2,7	2,5

Kopfhaupt RS03

Alle Maße sind Zirkamaße!

Kopfhaupt:
stoff- bzw. lederbezogen
mit Schaumpolsterung
und Polstervliesauflage

*** Bei Bestellung muss die gewünschte Kopfhaupthöhe angeführt werden!
Ist auf der Bestellung keine Angabe bezüglich der Kopfhaupthöhe ersichtlich,
erfolgt die Fertigung automatisch in der Höhe: 120,0 cm**



Aufpreis für Lampe (LL01)

Aufpreis für Lampe mit USB (LL02)

für Liegefläche:	**200**	**180**	**160**	**140**	**120**	**100**
Breite:	212	192	172	152	132	112
Tiefe:	9	9	9	9	9	9
Höhen wählbar*:	140, 130, 120, 110, 100, 90					
Stoffbedarf in m bei B 1,4 m ohne Rapport	2,5	2,8	2,6	2,4	2,2	2,0

Körmend
10.09.2026

Bettsystem RESTFUL SLEEP

Kopfhaupt RS04

Alle Maße sind Zirkamaße!

Kopfhaupt:
stoff- bzw. lederbezogen
mit Schaumpolsterung
und Polstervliesauflage

*** Bei Bestellung muss die gewünschte Kopfhaupthöhe angeführt werden!**
Ist auf der Bestellung keine Angabe bezüglich der Kopfhaupthöhe ersichtlich, erfolgt die Fertigung automatisch in der Höhe: 120,0 cm



für Liegefläche:	**200**	**180**	**160**	**140**	**120**	**100**
Breite:	212	192	172	152	132	112
Tiefe:	20	20	20	20	20	20
Höhen wählbar*:	140, 130, 120					
Stoffbedarf in m bei B 1,4 m ohne Rapport	3,1	2,9	2,7	2,5	2,3	2,1

Kopfhaupt RS05

Alle Maße sind Zirkamaße!

Kopfhaupt:
stoff- bzw. lederbezogen
mit Schaumpolsterung
und Polstervliesauflage

*** Bei Bestellung muss die gewünschte Kopfhaupthöhe angeführt werden!**
Ist auf der Bestellung keine Angabe bezüglich der Kopfhaupthöhe ersichtlich, erfolgt die Fertigung automatisch in der Höhe: 120,0 cm



Achtung! Der Knopf ist nur in Stoff und farblich passendem Kunstleder erhätlich.

Aufpreis für Lampe (LL01)

Aufpreis für Lampe mit USB (LL02)

für Liegefläche:	**200**	**180**	**160**	**140**	**120**	**100**
Breite:	232	212	192	172	152	132
Tiefe:	10	10	10	10	10	10
Höhen wählbar*:	140, 130, 120, 110, 100, 90					
Stoffbedarf in m bei B 1,4 m ohne Rapport	3,0	3,6	3,4	3,2	3,0	2,9

Kopfhaupt RS06

Alle Maße sind Zirkamaße!

Kopfhaupt:
stoffbezogen
mit Schaumpolsterung
und Polstervliesauflage

*** Bei Bestellung muss die gewünschte Kopfhaupthöhe angeführt werden!**
Ist auf der Bestellung keine Angabe bezüglich der Kopfhaupthöhe ersichtlich, erfolgt die Fertigung automatisch in der Höhe: 120,0 cm



Aufpreis für Lampe (LL01)

Aufpreis für Lampe mit USB (LL02)

für Liegefläche:	**200**	**180**	**160**	**140**	**120**	**100**
Breite:	221	201	181	161	141	121
Tiefe:	15	15	15	15	15	15
Höhen wählbar*:	140, 130, 120					
Stoffbedarf in m bei B 1,4 m ohne Rapport	3,5	3,5	3,5	3,0	3,0	2,7

Körmend
10.09.2026

Bettsystem RESTFUL SLEEP

Kopfhaupt RS07

Alle Maße sind Zirkamaße!

Kopfhaupt:
stoff- bzw. lederbezogen
mit Schaumpolsterung
und Polstervliesauflage

*** Bei Bestellung muss die gewünschte Kopfhaupthöhe angeführt werden!
Ist auf der Bestellung keine Angabe bezüglich der Kopfhaupthöhe ersichtlich,
erfolgt die Fertigung automatisch in der Höhe: 120,0 cm**



Aufpreis für Lampe (LL01)

Aufpreis für Lampe mit USB (LL02)

für Liegefläche:	**200**	**180**	**160**	**140**	**120**	**100**
Breite:	220	200	180	160	140	120
Tiefe:	15	15	15	15	15	15
Höhen wählbar*:	140, 130, 120					
Stoffbedarf in m bei B 1,4 m ohne Rapport	3,6	3,5	3,3	2,9	2,7	2,5

Kopfhaupt RS08

Alle Maße sind Zirkamaße!

Kopfhaupt:
stoff- bzw. lederbezogen
mit Schaumpolsterung
und Polstervliesauflage

*** Bei Bestellung muss die gewünschte Kopfhaupthöhe angeführt werden!
Ist auf der Bestellung keine Angabe bezüglich der Kopfhaupthöhe ersichtlich,
erfolgt die Fertigung automatisch in der Höhe: 120,0 cm**



für Liegefläche:	**200**	**180**	**160**	**140**	**120**	**100**
Breite:	212	192	172	152	132	112
Tiefe:	37	37	37	37	37	37
Höhen wählbar*:	140, 130, 120, 110					
Stoffbedarf in m bei B 1,4 m ohne Rapport	8,2	7,6	7,0	5,9	5,3	4,7

Kopfhaupt RS09

Alle Maße sind Zirkamaße!

Kopfhaupt:
stoff- bzw. lederbezogen
mit Schaumpolsterung
und Polstervliesauflage

*** Bei Bestellung muss die gewünschte Kopfhaupthöhe angeführt werden!
Ist auf der Bestellung keine Angabe bezüglich der Kopfhaupthöhe ersichtlich,
erfolgt die Fertigung automatisch in der Höhe: 120,0 cm**



Achtung! Der Knopf ist nur in Stoff und farblich passendem Kunstleder erhätlich.

Aufpreis für Lampe (LL01)

Aufpreis für Lampe mit USB (LL02)

für Liegefläche:	**200**	**180**	**160**	**140**	**120**	**100**
Breite:	234	214	194	174	154	134
Tiefe:	14	14	14	14	14	14
Höhen wählbar*:	140, 130, 120					
Stoffbedarf in m bei B 1,4 m ohne Rapport	4,3	4,3	4,1	3,9	3,9	3,9

Körmend
10.09.2026

Bettsystem RESTFUL SLEEP

Kopfhaupt RS10

Alle Maße sind Zirkamaße!

Kopfhaupt:
stoffbezogen
mit Schaumpolsterung
und Polstervliesauflage

*** Bei Bestellung muss die gewünschte Kopfhaupthöhe angeführt werden!**
Ist auf der Bestellung keine Angabe bezüglich der Kopfhaupthöhe ersichtlich, erfolgt die Fertigung automatisch in der Höhe: 120,0 cm



Aufpreis für Lampe (LL01)

Aufpreis für Lampe mit USB (LL02)

für Liegefläche:	**200**	**180**	**160**	**140**	**120**	**100**
Breite:	224	204	184	164	144	124
Tiefe:	15	15	15	15	15	15
Höhen wählbar*:	140, 130, 120, 110, 100, 90					
Stoffbedarf in m bei B 1,4 m ohne Rapport	3,6	3,6	3,4	3,2	3,2	3,2

Körmend
10.09.2026

Einbaulattenroste

Modell	Beschreibung	Größe	
Lattenrost 1006 	- Schichtholzrahmen - Beharzte mehrfach verleimte Schichtholzfederlatten - 14 Doppellattenelemente mit auf Bolzen gelagerten flexiblen Kautschukkappen - stufenlosen Härteverstellung im Beckenbereich - Höhe: 5 cm **- seitlich zum Öffnen** **ACHTUNG: Gasdruckfeder bei der Größe 120x200 cm technisch nicht möglich!** **geeignet zu:RS60/RS61, RS70/RS71, RS80/81, RS90/91**	80x200 90x200 100x200 120x200 140x200	
Lattenrost 1230 	- Schichtholzrahmen beharzt - mehrfach verleimte, folierte Schichtholzfederleisten - 14 Doppellattenelemente, gelagert in flexiblen Kautschukkappen - Geschweifte Latten in der Schulterzone für größere Flexibilität - Schulterabsenkung - Stufenlose Härteverstellung im Beckenbereich - Höhe: 9 cm **-seitlich zum Öffnen** **ACHTUNG: Gasdruckfeder bei der Größe 120x200 cm technisch nicht möglich!** **geeignet zu:RS60/RS61, RS70/RS71, RS80/81, RS90/91**	80x200 90x200 100x200 120x200 140x200	technisch nicht möglich!
Lattenrost 1290 	Schichtholzrahmen - Beharzte mehrfach verleimte Schichtholzfederlatten - 14 Doppellattenelemente mit auf Bolzen gelagerten flexiblen Kautschukkappen - stufenlosen Härteverstellung im Beckenbereich - Kopf- und Fußhochsteller - Höhe: 7 cm **- seitlich zum Öffnen** **ACHTUNG: Gasdruckfeder bei der Größe 120x200 cm technisch nicht möglich!** **geeignet zu:RS60/RS61, RS70/RS71, RS80/81, RS90/91**	80x200 90x200 100x200 120x200 140x200	technisch nicht möglich!
Lattenrost 1510 	- Schichtholzrahmen - Beharzte mehrfach verleimte Schichtholzfederlatten - 14 Doppellattenelemente mit auf Bolzen gelagerten flexiblen Kautschukkappen - stufenlose Härteverstellung im Beckenbereich - Kopf- und Fußhochsteller - Höhe: 6 cm **- fußseitig zum Öffnen** **geeignet zu:RS60/RS61, RS70/RS71, RS80/81, RS90/91**	80x200 90x200 100x200 120x200 140x200	
Lattenrost 1520 	- Schichtholzrahmen - Folierte mehrfach verleimte Schichtholzfederlatten - 14 Doppellattenelemente mit auf Bolzen gelagerten flexiblen Kautschukkappen - stufenlosen Härteverstellung im Beckenbereich - taillierte Federholzleisten im Schulterbereich für bestmöglichen Schlafkomfort - Schulterabsenkung - Kopf- und Fußhochsteller - Höhe: 6 cm **- fußseitig zum Öffnen** **geeignet zu:RS60/RS61, RS70/RS71, RS80/81, RS90/91**	80x200 90x200 100x200 120x200 140x200	
Lattenrost 1629 	- Schichtholzrahmen - Stufenlos verstellbarer Kopf- Schulterbereich bzw. Bein- Fußbereich durch E-Motor - Stufenlose Härteverstellung im Beckenbereich - Notabsenkung - Höhe: 9 cm **- seitlich zum Öffnen** **ACHTUNG: Gasdruckfeder bei der Größe 120x200 cm technisch nicht möglich!** **geeignet zu:RS60/RS61, RS70/RS71, RS80/81, RS90/91**	80x200 90x200 100x200 120x200 140x200	technisch nicht möglich!

Körmend
10.09.2026

Einbaulattenroste

Modell	Beschreibung	Größe	
Lattenrost 8510-KF 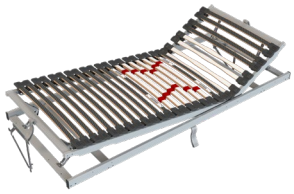	- folierter Schichtholzrahmen - 14 Doppellattenelemente gelagert in flexiblen holmüberlagern-den Kautschukkappen - mehrfach verleimte folierte Schichtholzfederleisten - geschweifte Schichtholzfederleisten im Schulterbereich - stufenlose Härteverstellung im Beckenbereich - Kopf- und Fußhochsteller - seitlich zum Öffnen - Höhe: 9 cm **geeignet zu:RS60/RS61, RS70/RS71, RS80/81, RS90/91**	80x200 90x200 100x200 120x200 140x200	technisch nicht möglich!
Lattenrost 8510-MO 	- folierter Schichtholzrahmen - motorisch verstellbarer Kopf- und Fußhochsteller - Flachrahmenmotor - taillierte Federholzleisten im Schulterbereich für höhere Flexibilität - 14 Doppellattenelemente in flexiblen holmüberragenden Kautschukkappen - mehrfach verleimte Schichtholzfederleisten - stufenlose Härteverstellung im Beckenbereich - Notabsenkung - seitlich zu öffen - Höhe: 10 cm **geeignet zu:RS60/RS61, RS70/RS71, RS80/81, RS90/91**	80x200 90x200 100x200 120x200 140x200	technisch nicht möglich!
Lattenrost 1105 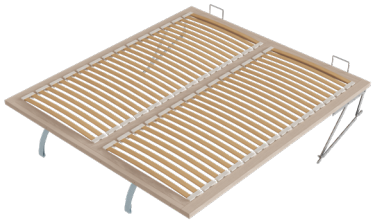	- massiver Schichtholzrahmen - Federholzleisten gelagert in beweglichen Kautschukkappen innenliegend **- von Fußseite im Ganzen zu öffnen** - ab die Breite 180 geteilt geliefert - Höhe: 6 cm **geeignet zu:RS62/63, RS72/73, RS82/83, RS92/93**	160x200(I.G.) 180x200(I.G.) 200x200(I.G.)	technisch nicht möglich!
Lattenrost 7100 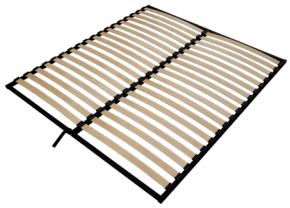	- pulverbeschichteter, zerlegbarer Metallrahmen - mehrfach verleimte Schichtholzfederleisten - flexible holmüberragende Lattenschuhe - 18 Einzellatten - wird zerlegt geliefert - Höhe: ca. 5 cm **geeignet zu:RS62/63, RS72/73, RS82/83, RS92/93**	160x200 (I.G.) 180x200 (I.G.) 200x200 (I.G.)	

Körmend
10.09.2026

Matratzen

Alle Maße sind Zirkamaße!

Modell	Beschreibung	Größe
Matratze Restful Sleep TF170 	Punktelastischer 7-Zonen Tonnentaschenfederkern mit Vliesabdeckung,Beckenkomfortzone, Schulterkomfortzone, Lendenstützzone und Kopf- und Fußzone. Hochwertige FEELFOAM®-Ummantelung. Elastisches Doppeltuch, abnehmbar mit 4-seitigem Zipp,versteppt mit feuchtigkeitsregulierender und atmungsaktiver Klimahohlfaser, waschbar bis 60°C, mit 4 Wendeschlaufen. Höhe: ca. 19 cm Härte: H2 (mittelfest), H3 (fest) oder H4 (extra fest)	Liegefläche im Ganzen 80x200 90x200 100x200 120x200 140x200 160x200 180x200 200x200
Matratze Restful Sleep TF180 	Punktelastischer 7-Zonen Micro- Tonnentaschenfederkern mit 1000 Federn (bei 2 m2 Federkernfläche), Beckenkomfortzone, Schulterkomfortzone, Kopf- und Fußzone, Hochwertige FEELFOAM ® Ummantelung. Elastisches Doppeltuch, abnehmbar mit 4-seitigem Zipp, versteppt mit feuchtigkeitsregulierender und atmungsaktiver Klimahohlfaser, waschbar bis 60°C, mit 4 Wendeschlaufen. Höhe: ca. 19 cm Härte: H2 (mittelfest), H3 (fest) oder H4 (extra fest)	Liegefläche im Ganzen 80x200 90x200 100x200 120x200 140x200 160x200 180x200 200x200
Matratze Restful Sleep TF200 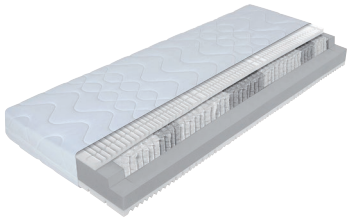	7- Zonen- Micro Tonnentaschenfederkern mit hochwertiger Kaltschaumabdeckung.Das Drehen und Wenden wird optimal unterstützt. Sorgt für hochelastische Körperkonturanpassung. Elastisches Doppeltuch, abnehmbar durch 4- seitigem Zipp, versteppt mit Klimahohlfaser, waschbar bis 60°C, mit 4 Wendegriffe. Höhe: ca. 22 cm Härte: H2 (mittelfest), H3 (fest), H4 (extra fest) oder H5 (hart)	Liegefläche im Ganzen 80x200 90x200 100x200 120x200 140x200 160x200 180x200 200x200
Matratze Restful Sleep TF1000  **Kein zusätzlicher Topper erforderlich!**	Hochelastischer 7-Zonen Tonnentaschenfederkern mit ca. 1000 Microfedern (bei 2 m2 Federkernfläche). Das 3D- Klimagewebe sorgt zusammen mit der Intelligenten Schnitttechnik der Körpergerechten Kaltschaumauflage für ein ausgewogenes Microklima. Der elastische Doppeltuchbezug mit Klimaborder für zusätzliche Luftzirkulation, ist auf der Liegeseite mit einem 30 mm Soft-Feelfoam®- Topper und einer feuchtigkeitsregulierenden, atmungsaktiven Klimahohlfaser versteppt. Diese Materialkombination auf der Matratzenoberfläche vollendet das einzigartige Liegegefühl. Durch 4-seitigen Reißverschluss abnehmbar und reinigungsfähig. Griffe erleichtern die tägliche Handhabung der Matratze. Matratze mit einer Liegeseite- ein Wenden ist nicht erforderlich. Gesamthöhe: ca. 27 cm Härte: H2 (mittelfest), H3 (fest) oder H4 (extra fest)	Liegefläche im Ganzen 80x200 90x200 100x200 120x200 140x200 160x200 180x200 200x200
Matratze Restful Sleep TF 1000 Pro  **Kein zusätzlicher Topper erforderlich!**	Hochelastischer 7-Zonen Tonnentaschenfederkern mit ca. 1000 Microfedern (bei 2 m2 Federkernfläche). Das 3D- Klimagewebe sorgt zusammen mit der Intelligenten Schnitttechnik der Körpergerechten Kaltschaumauflage für ein ausgewogenes Microklima. Der elastische Doppeltuchbezug mit Klimaborder für zusätzliche Luftzirkulation, ist auf der Liegeseite mit einem 20 mm Soft- Topper und einer feuchtigkeitsregulierenden, atmungsaktiven hochbausch Klimahohlfaser versteppt. Diese Materialkombination auf der Matratzenoberfläche vollendet das einzigartige Liegegefühl. Durch 4-seitigen Reißverschluss abnehmbar und waschbar bis 40C°. Griffe erleichtern die tägliche Handhabung der Matratze. Matratze mit einer Liegeseite- ein Wenden ist nicht erforderlich. Gesamthöhe: ca. 27 cm Härte: H2 (mittelfest), H3 (fest) oder H4 (extra fest)	Liegefläche im Ganzen 80x200 90x200 100x200 120x200 140x200 160x200 180x200 200x200

Für alle Matratzen Federkern gilt:
Aufpreis für Überlängen 201-220 cm:
Breiten über 200 cm nur auf Anfage im Werk!

A: Auch Partnermatratzen möglich:
PARTNERMATRATZE:
- 2 Stk. Matratzenkerne
- Doppeltuch-Bezug im Ganzen

Körmend
10.09.2026

Matratzen

Alle Maße sind Zirkamaße!

Modell	Beschreibung	Größe
Matratze Restful Sleep TF 2000 Pro  **Kein zusätzlicher Topper erforderlich!**	Drucksensible Körperkonturanpassung durch 7-Zonen Tonnentaschenfederkern mit ca. 2000 Microfedern (bei 2 m2 Federkernfläche) sorgt für einen weichen Liegekomfort und optimales Stützverhalten. Das 3D- Klimagewebe sorgt zusammen mit der Intelligenten Schnitttechnik der Körpergerechten Kaltschaumauflage für ein ausgewogenes Microklima. Der elastische Doppeltuchbezug mit Klimaborder für zusätzliche Luftzirkulation, ist auf der Liegeseite mit einem 20 mm Soft- Topper und einer feuchtigkeitsregulierenden, atmungsaktiven hochbausch Klimahohlfaser versteppt. Diese Materialkombination auf der Matratzenoberfläche vollendet das einzigartige Liegegefühl. Durch 4-seitigen Reißverschluss abnehmbar und waschbar bis 40C°. Griffe erleichtern die tägliche Handhabung der Matratze. Matratze mit einer Liegeseite- ein Wenden ist nicht erforderlich. Gesamthöhe: ca. 27 cm Härte: H2 (mittelfest), H3 (fest) oder H4 (extra fest)	Liegefläche im Ganzen 80x200 90x200 100x200 120x200 140x200 160x200 180x200 200x200
Matratze Restful Sleep Ergo TF 1000 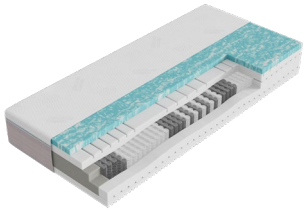	Dynamischer 7-Zonen Micro Tonnentaschenfederkern (1000 Federn bei 2 m2 Federkernfläche). Die hochwertige Ergonomie-Kaltschaumauflage mit Körperkonturschnitt sorgt für eine perfekte Feinanpassung an den menschlichen Körper. Eine druckentlastende, offenporige Hyper Soft Auflage erhöht den Liegekomfort. Elastischer Doppeltuchbezug mit 3D- Abstandsgewirke für eine perfekte Durchlüftung. Durch 4 seitigen Reißverschluss abnehmbar und waschbar bis 40°C. Gesamthöhe: ca. 27 cm Härte: H2 (mittelfest), H3 (fest) oder H4 (extra fest)	Liegefläche im Ganzen 80x200 90x200 100x200 120x200 140x200 160x200 180x200 200x200
Matratze Restful Sleep Ergo TF 1000 Plus 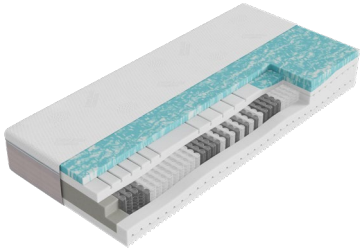	Dynamischer 7-Zonen Micro Tonnentaschenfederkern (1000 Federn bei 2 m2 Federkernfläche). Die hochwertige Ergonomie-Kaltschaumauflage mit Körperkonturschnitt sorgt für eine perfekte Feinanpassung an den menschlichen Körper. Eine druckentlastende, offenporige Hyper Soft Auflage sowie eine softe Schulterkomfortzone aus Hyper Soft erhöht den Liegekomfort. Elastischer Doppeltuchbezug mit 3D- Abstandsgewirke für eine perfekte Durchlüftung. Durch 4 seitigen Reißverschluss abnehmbar und waschbar bis 40°C. Gesamthöhe: ca. 27 cm Härte: H2 (mittelfest), H3 (fest) oder H4 (extra fest)	Liegefläche im Ganzen 80x200 90x200 100x200 120x200 140x200 160x200 180x200 200x200

Für alle Matratzen Federkern gilt:
Aufpreis für Überlängen 201-220 cm:
Breiten über 200 cm nur auf Anfage im Werk!

A: Auch Partnermatratzen möglich:
PARTNERMATRATZE:
- 2 Stk. Matratzenkerne
- Doppeltuch-Bezug im Ganzen

Körmend
10.09.2026

Matratzen

Alle Maße sind Zirkamaße!

Modell	Beschreibung	Größe
Matratze Restful Sleep KS 160 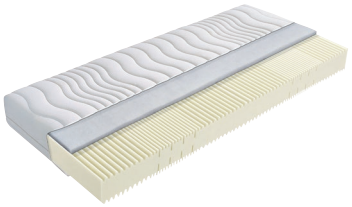	Punktelastischer 5-Zonen Kaltschaumkern mit Wellenkonturschnitt, Beckenkomfortzone, Lendenstützzone, Schulterkomfortzone und Kopf- und Fußzone. Elastisches Doppeltuch, abnehmbar mit 4- seitigem Zipp, versteppt mit feutigkeitsregulierender und atmungsaktiver Klimahohlfaser, waschbar bis 60°C, mit 4 Wendeschlaufen. Höhe: ca. 16 cm Härte: H2 (mittelfest) oder H3 (fest)	Liegefläche im Ganzen 80x200 90x200 100x200 120x200 140x200 160x200 180x200 200x200
Matratze Restful Sleep CS 18 	7-Zonen FEELFOAM® - Kern mit Wellenkonturschnitt, Beckenkomfortzone, Lendenstützzone, Schulterkomfortzone und Kopf- und Fußzone. Elastisches Doppeltuch, abnehmbar mit 4- seitigem Zipp, versteppt mit feuchtigkeitsregulierender und atmungsaktiver Klimahohlfaser, waschbar bis 60°C, mit 4 Wendeschlaufen. Höhe: ca. 18 cm Härte: H2 (mittelfest) oder H3 (fest)	Liegefläche im Ganzen 80x200 90x200 100x200 120x200 140x200 160x200 180x200 200x200
Matratze Restful Sleep KS 180 	Der punktelastische 7-Zonen Kaltschaumkern mit seiner würfelförmigen Oberflächenstruktur ermöglicht ein Abstützung der Wirbelsäule. Elastisches Doppeltuch, abnehmbar mit 4-seitigem Zipp, versteppt mit feuchtigkeitsregulierender und atrmungsaktiver Klimahohlfaser, waschbar bis 60°C, mit 4 Wendeschlaufen. Höhe: ca. 18 cm Härte: H2 (mittelfest) oder H3 (fest)	Liegefläche im Ganzen 80x200 90x200 100x200 120x200 140x200 160x200 180x200 200x200

Für alle Matratzen Schaum gilt:
Aufpreis für Überlängen von 201 - 220 cm:
Breiten über 160 cm nur auf Anfrage im Werk!

A: Auch Partnermatratzen möglich:
PARTNERMATRATZE:
- 2 Stk. Matratzenkerne
- Doppeltuch-Bezug im Ganzen

Körmend
10.09.2026

Topper

Bei der Bestellung bitte Liegefläche angeben: Liegebreite x Liegelänge

Topper Restful KS Premium

Alle Maße sind Zirkamaße!

Liegefläche
im Ganzen

Elastische 6 cm Kaltschaumplatte mit Durchlochung sorgt für eine hervorragende Durchlüftung.

Elastischer Doppeltuchbezug mit 3D Klimaborder für zusätzliche Querbelüftung und 4- seitigem Reißverschluss, waschbar bis 60°C.

Bezug beidseitig versteppt mit feuchtigkeitsregulierender und atmungsaktiver Klima-hohlfaser. Das Doppeltuch besteht aus 63 % Polyester und 37 % Viscose.

Gesamthöhe ca. 8 cm



Liegebreite:	**200**	**180**	**160**	**140**	**120**	**100**	**90**	**80**
Liegelänge:	200	200	200	200	200	200	200	200

Topper Restful Gel Premium

Alle Maße sind Zirkamaße!

Liegefläche
im Ganzen

Der Topper aus Gel-Art sorgt für hervorragende Liegeeigenschaften mit ausgezeichneter Körperzonenfeinanpassung.

Bi-elastischer Topperbezug für eine körpergerechte Konturanpassung an die schlafende Person. Durch die Fähigkeit sich besonders in der Schulter-/ Beckenkomfortzone des Toppers extrem punktgenau anzupassen, wird die Wirkung der Auflage ideal unterstützt.
Bezug abnehmbar und waschbar bis 40°C.

Gesamthöhe: ca. 10 cm

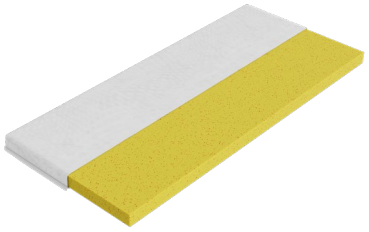

Liegebreite:	**200**	**180**	**160**	**140**	**120**	**100**	**90**	**80**
Liegelänge:	200	200	200	200	200	200	200	200

Topper Restful KS

Alle Maße sind Zirkamaße!

Liegefläche
im Ganzen

Elastische 4 cm Kaltschaumplatte.

Bezug beidseitig versteppt mit feuchtigkeitsregulierender und atmungsaktiver Klimahohlfaser. Das Doppeltuch besteht aus
100 % Polyester. Elastischer Doppeltuchbezug mit 4-seitigem Reißverschluss, waschbar bis 60°C.

Gesamthöhe ca. 6 cm



Liegebreite:	**200**	**180**	**160**	**140**	**120**	**100**	**90**	**80**
Liegelänge:	200	200	200	200	200	200	200	200

Körmend
10.09.2026

Topper

Bei der Bestellung bitte Liegefläche angeben: Liegebreite x Liegelänge

Topper Restful HS Premium

Alle Maße sind Zirkamaße!

Liegefläche
im Ganzen

Topper aus offenporigen HyperSoftschaum für eine perfekte Druckentlastung des menschlichen Körpers – mögliche mechanische Weckreize werden minimiert. Sorgt für gute Durchlüftung und optimale Körperanpassung.

Bi-elastischer Topperbezug für eine körpergerechte Konturanpassung an die schlafende Person. Durch die Fähigkeit sich besonders in der Schulter-/ Beckenkomfortzone des Toppers extrem punktgenau anzupassen, wird die Wirkung der Auflage ideal unterstützt.
Bezug abnehmbar und waschbar bis 40°C.

Gesamthöhe: ca. 10 cm



Liegebreite:	**200**	**180**	**160**	**140**	**120**	**100**	**90**	**80**
Liegelänge:	200	200	200	200	200	200	200	200

Topper Restful Duo KS Aqua

Alle Maße sind Zirkamaße!

Liegefläche
im Ganzen

Der Wendetopper mit einer Seite aus elastischem Kaltschaum und einer zweiten Seite aus druckentlastendem Aqua-Visco-Schaum sorgt für eine hervorragende Durchlüftung.

Bi-elastischer Topperbezug für eine körpergerechte Konturanpassung an die schlafende Person. Durch die Fähigkeit sich besonders in der Schulter-/ Beckenkomfortzone des Toppers extrem punktgenau anzupassen, wird die Wirkung der Auflage ideal unterstützt. Bezug abnehmbar und waschbar bis 40°C.

Gesamthöhe: ca. 10 cm



Liegebreite:	**200**	**180**	**160**	**140**	**120**	**100**	**90**	**80**
Liegelänge:	200	200	200	200	200	200	200	200

Topper Restful Aqua

Alle Maße sind Zirkamaße!

Liegefläche
im Ganzen

Topper aus 8 cm Aqua-Visco-Schaum. Besonders atmungsaktiv und feuchtigkeitsableitend für ein gutes Schlafklima. Sorgt für gute Durchlüftung und optimale Körperanpassung.

Elastisches Doppeltuch mit Klimaborder, abnehmbar mit 4-seitigem Zipp, versteppt mit Klimahohlfaser, waschbar bis 60°C

Befestigung durch Haftreibung der beiden Bezüge. Keine weitere Befestigung notwendig.

Gesamthöhe ca. 10 cm



Liegebreite:	**200**	**180**	**160**	**140**	**120**	**100**	**90**	**80**
Liegelänge:	200	200	200	200	200	200	200	200

Für alle Topper gilt:
Aufpreis für Überlängen von 201 - 220 cm:
Breiten über 200 cm nur auf Anfrage im Werk!

Alle Topper sind auch als Split-Topper erhältlich!
SPLIT-TOPPER:
- 2 Stk. Topper werden mit einem Zipp mittig verbunden.
- Damit die Funktion von der Motorverstellung beim Bett nicht beeinträchtigt wird.

Abbildung Split-Topper
(Symbolfoto)



Berechnung für die Größen 160x200 cm und 180x200 cm: 2x 80/90x200 cm
Berechnung für die Größe 200x200 cm: 2x 100x200 cm

Körmend
10.09.2026

Bettsystem RESTFUL SLEEP

Nachtkästchen **Alle Maße sind Zirkamaße!**	**Nachtkästchen Urban** Inkl.Glasablage 	**Nachtkästchen Harmony** Inkl.Glasablage 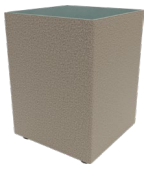	**Nachtkästchen Prestige** Inkl.Glasablage 
Breite: Tiefe: Höhe:	50 45 48	42 42 58	59 47 51
Stoffbedarf in m bei B 1,4 m ohne Rapport	1,0	1,4	1,6

Körmend
10.09.2026